

## DETALIU PLAN

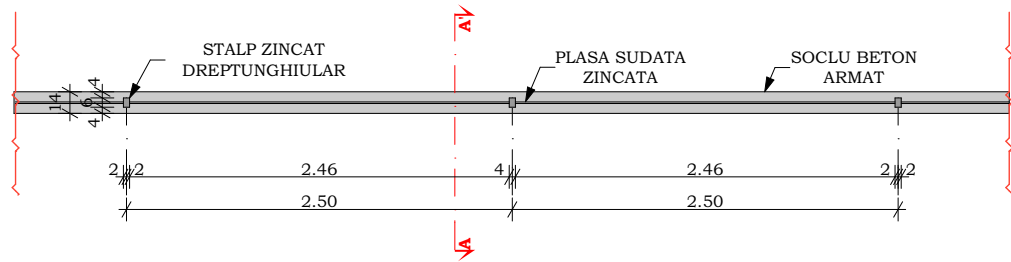

## VEDERE LATERALA

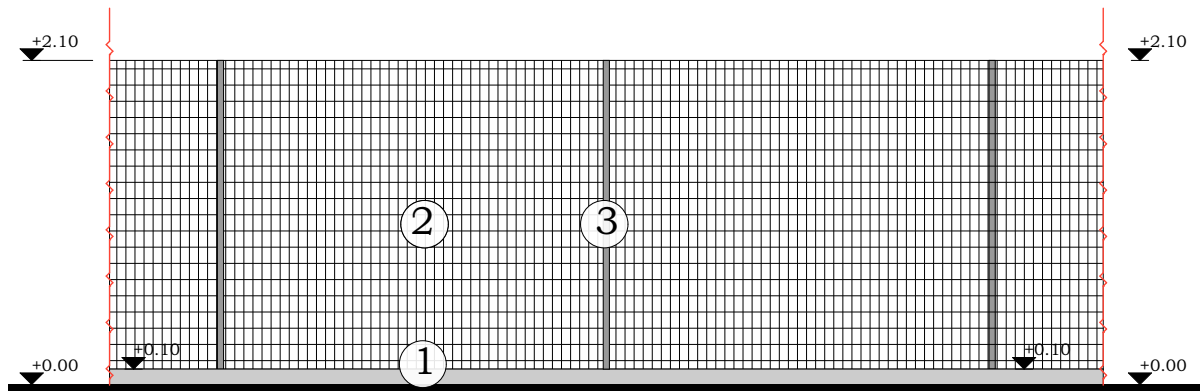

- LEGENDA:**
- ① SOCLU BETON ARMAT - h=10 cm
  - ② PLASA SUDATA ZINCATA CU OCHIURI 7.50X5.50 cm - h=2.00 m
  - ③ STALP ZINCAT DREPTUNGHILAR - h=2.00 m

## SECTIUNE A-A'

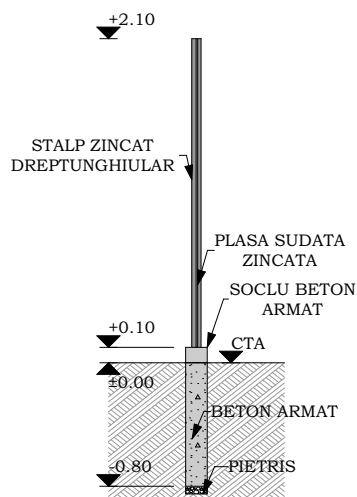

Imprejmuirea se va face pe zona rezervorului si a caminului.

Lungimea totala a gardului va fi de 50.00 m din care:

- pe latura Vest: 10.00 m
- pe latura Est: 10.00 m
- pe latura Nord: 15.00 m
- pe latura Sud: 15.00 m - din care 1.00 m va fi poarta de acces si 3.00 m poarta auto

**NOTA:** Cota +0.00 la plansele de imprejmuire a terenului se ia in functie de cota terenului amenajat.

Verificator/Expert	Nume	Semnatura	Cerinta	Referat / Expertiza nr. / Data
<p><b>Birou individual de Arhitectura Marginean Adela</b></p> <p>E-mail : adela.marginean@yahoo.com            Tel : 0744-768.161            Adresa : Oradea, cod postal 410464, str. Bd.Dacia, nr.30 bl.D57            Cod fiscal : 33014720</p>				
Beneficiar:				Proiect nr.
MUNICIPIULUI BEIUS				123/2018
SPITALUL MUNICIPAL BEIUS				Faza:
Rezerva apa - Stationar II				S.F.
Spital municipal Beius				Titlu plansa:
IMPREJMUIRE				Plansa nr.
				A 06
Sef proiect:	arh. Marginean Adela	Scara:	1:25	
Proiectat:	arh. Marginean Adela	Elaborat:	DEC. 2018	
Desenat:	arh. Marginean Adela	Data listarii:		